

## EL DESARROLLO EMOCIONAL EN LA PERSONA CON DISCAPACIDAD INTELECTUAL

El desarrollo emocional de las personas con discapacidad intelectual es un aspecto de interés técnico y científico. El campo de la atención a la discapacidad no es ajeno al tema.

El acompañamiento a personas con discapacidad intelectual en los diferentes ámbitos de su vida se basa en su desarrollo global, del que no puede sustraerse el desarrollo emocional.

Las personas con discapacidad tienen los sentimientos y emociones propias de todas las personas y su manifestación y vivencia depende de las diferencias individuales.

Múltiples corrientes de pensamiento demuestran la relevancia que las emociones tienen en el desarrollo humano. En estas Jornadas queremos poner de manifiesto la importancia que tiene para la calidad de vida de las personas con discapacidad, aumentar el conocimiento sobre su bienestar emocional.

La experiencia en inclusión educativa con niños y jóvenes con discapacidad nos obliga a conocer y a intervenir en todos los aspectos de su vida, dando una especial atención al desarrollo de su mundo emocional y la adecuación a la realidad que les rodea. Por ello estudiar y conocer el tema desde distintas áreas es un reto de urgente actualidad.

## Viernes 20 de enero de 2012

17'00: Entrega de material. Inauguración.

17'30-18'30: Mesa redonda de especialistas de Talita.

18'45-20'00: ***La nueva sociedad, el valor de las emociones.*** José Ramón Ayllón. Licenciado en Filosofía y Letras Universidad de Oviedo. Especialista en bioética. Profesor de Antropología de la Universidad de Navarra.

## Sábado 21 de enero de 2012

9'30-11'00: ***Educación emocional en el día a día en las aulas.*** Nuria Arís. Psicopedagoga y Doctora en Ciencias de la Educación de la Universidad Internacional de Cataluña.

11'00-11'30: *Coffee Break*

11'30-13'30: ***Aspecto social de la inclusión escolar en la discapacidad.*** Pablo Fernandez Berrocal. Psicólogo y profesor de la Universidad de Málaga. Doctor del Grupo de Investigación sobre Emoción y Cognición de la Facultad de Psicología de la Universidad de Málaga.

13'30-15'00: *Lunch*

15'00-16'30: ***"Pienso, luego soy uno más"*** ***Educación en valores y pensamiento libre para personas con "dis" capacidad intelectual.*** José María Sánchez Alcón. Licenciado en Filosofía y Ciencias de la Educación por la Universidad de Salamanca. Profesor del IES Vilamarxant.

16'45-18'30: ***La competencia emocional y la gestión de emociones en las escuelas inclusivas. Estrategias para padres, profesores y alumnos.*** Rafael Bisquerra. Licenciado en Psicología y Pedagogía. Doctor en ciencias de la Educación Universidad de Barcelona.

18'30: Clausura.

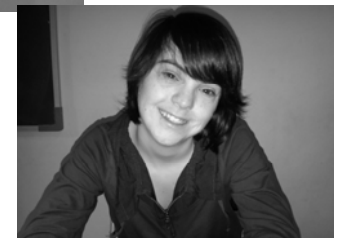

**Fecha:**  
**20 y 21 de enero de 2012**

**Lugar:**  
**COSMOCAIXA**  
**C/ Isaac Newton, 26 - 08022 Barcelona**

**Cuota de inscripción:**  
**45€ (incluye el lunch)**

Inscripciones:  
Por teléfono 902 302 203  
Fax: 934 344 355  
Mail: [info@fundacionalita.org](mailto:info@fundacionalita.org)

Datos personales (POR ASISTENTE):

NOMBRE:  
APELLIDOS:  
DIRECCIÓN:  
C.P: CIUDAD:  
PROVINCIA:  
TELÉFONO:  
MAIL:  
CENTRO EDUCATIVO:

- PROFESIONAL  
 PADRES

Forma de pago:  
Transferencia bancaria indicando su nombre, apellidos y asunto: IV Jornadas, al nº de cuenta de la Caixa: **2100-1009-94-0200091272**.  
Enviar inscripción y comprobante de pago por fax o mail.

Talita Fundación Privada trabaja desde el año 1998 en la inclusión educativa de alumnos con discapacidad y dificultades de aprendizaje.

Se caracteriza por el acompañamiento global de los alumnos y su familia desde el ámbito escolar interviniendo en los diferentes ámbitos de la vida de los mismos.

Los especialistas de Talita abarcan las necesidades de los alumnos centrados en la persona, su desarrollo emocional y su proyección de futuro.



c/ Iradier, 8  
08017 Barcelona  
Tel: 902 302 203  
[info@fundacionalita.org](mailto:info@fundacionalita.org)

## EL DESARROLLO EMOCIONAL EN LA PERSONA CON DISCAPACIDAD INTELECTUAL

